

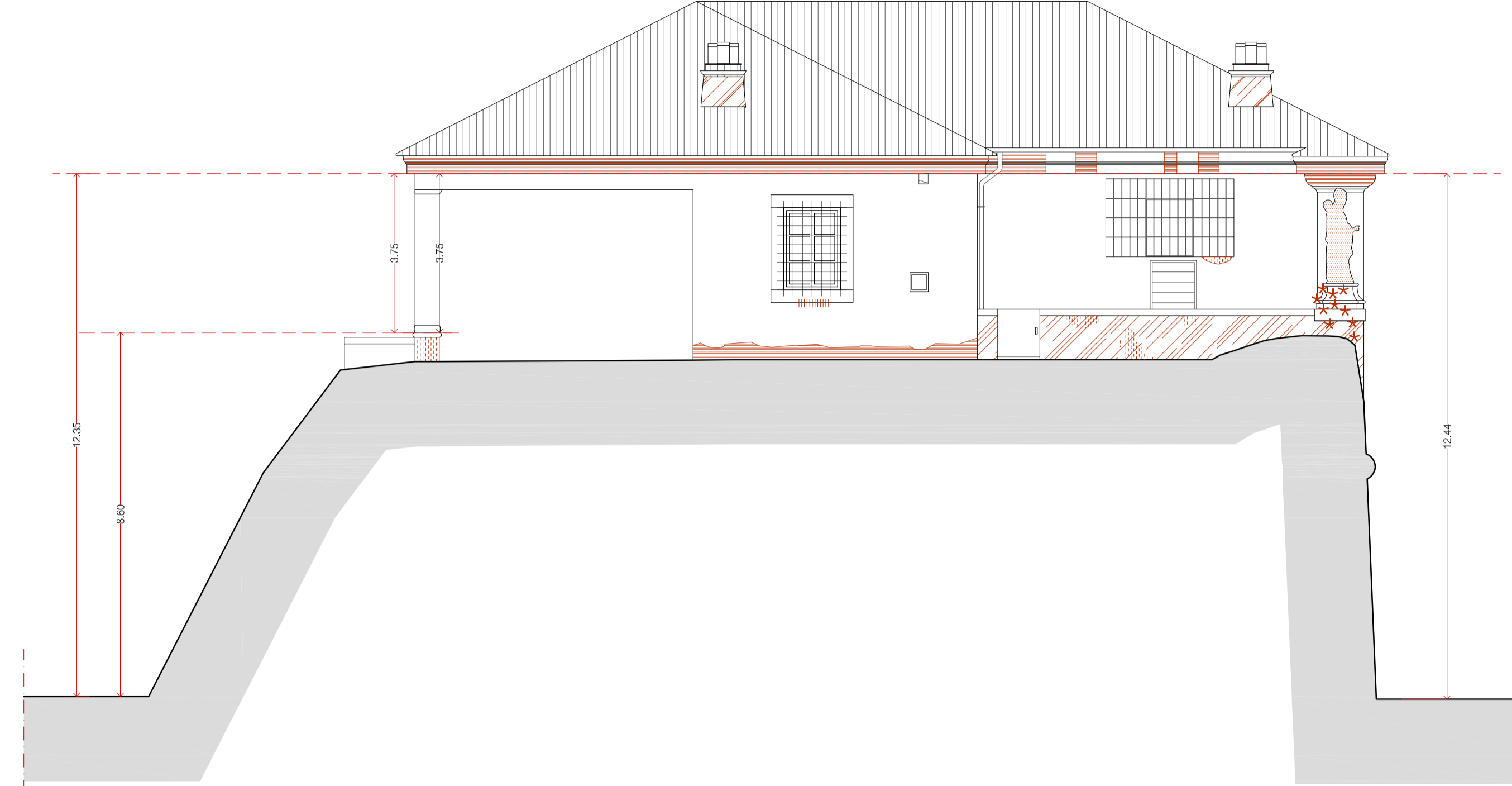

prospetto esterno mura

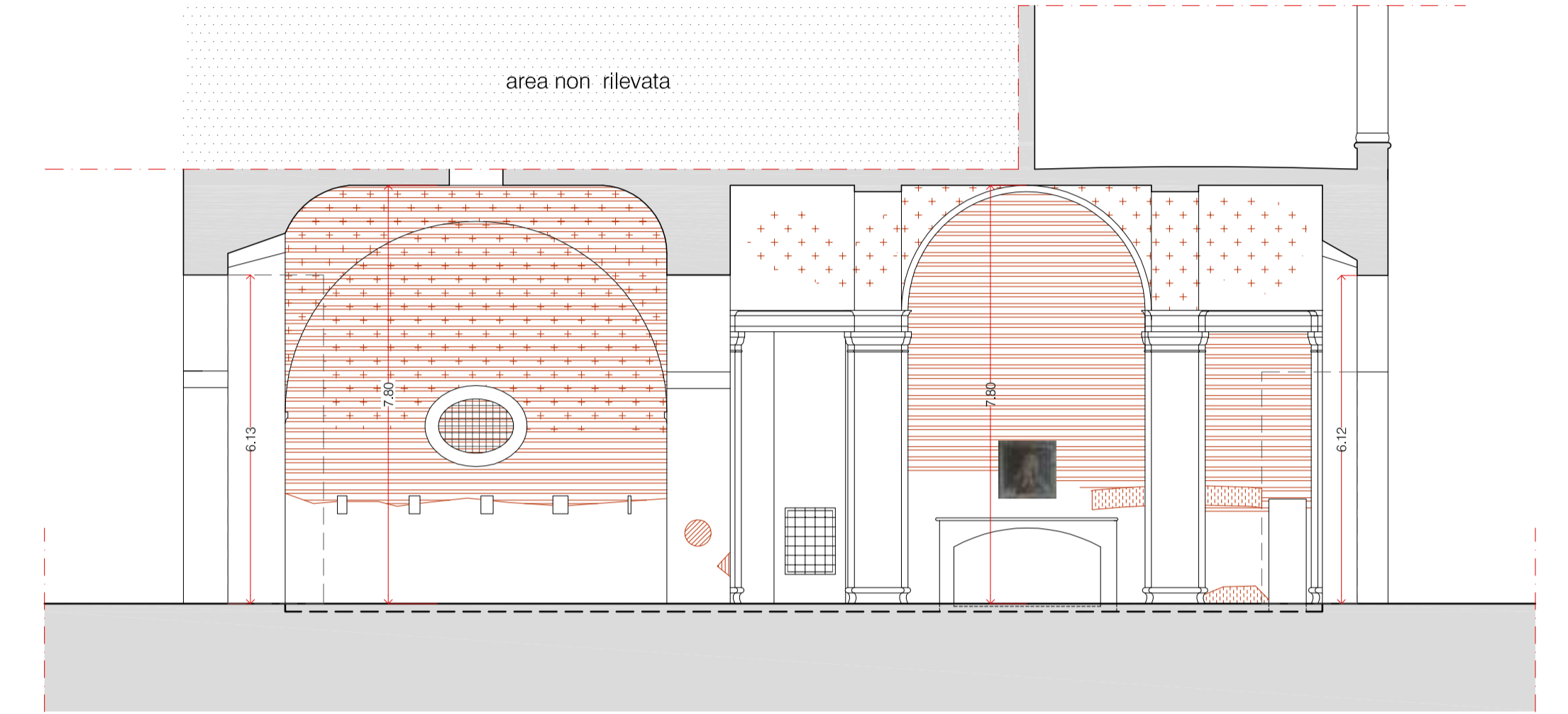

prospetto laterale lato P.zza S.Frediano



sezione AA

LEGENDA

- Distacco e caduta totale dell'intonaco o di strati di rivestimento in genere
- Crosta
- Esfoliazione e/o distacco della pellicola pittorica
- Fratturazione o fessurazione
- Incrostazione
- Macchia
- Patina biologica e deposito superficiale di polveri e fumi
- Efflorescenze
- Mancanza lapidea
- Presenza di vegetazione

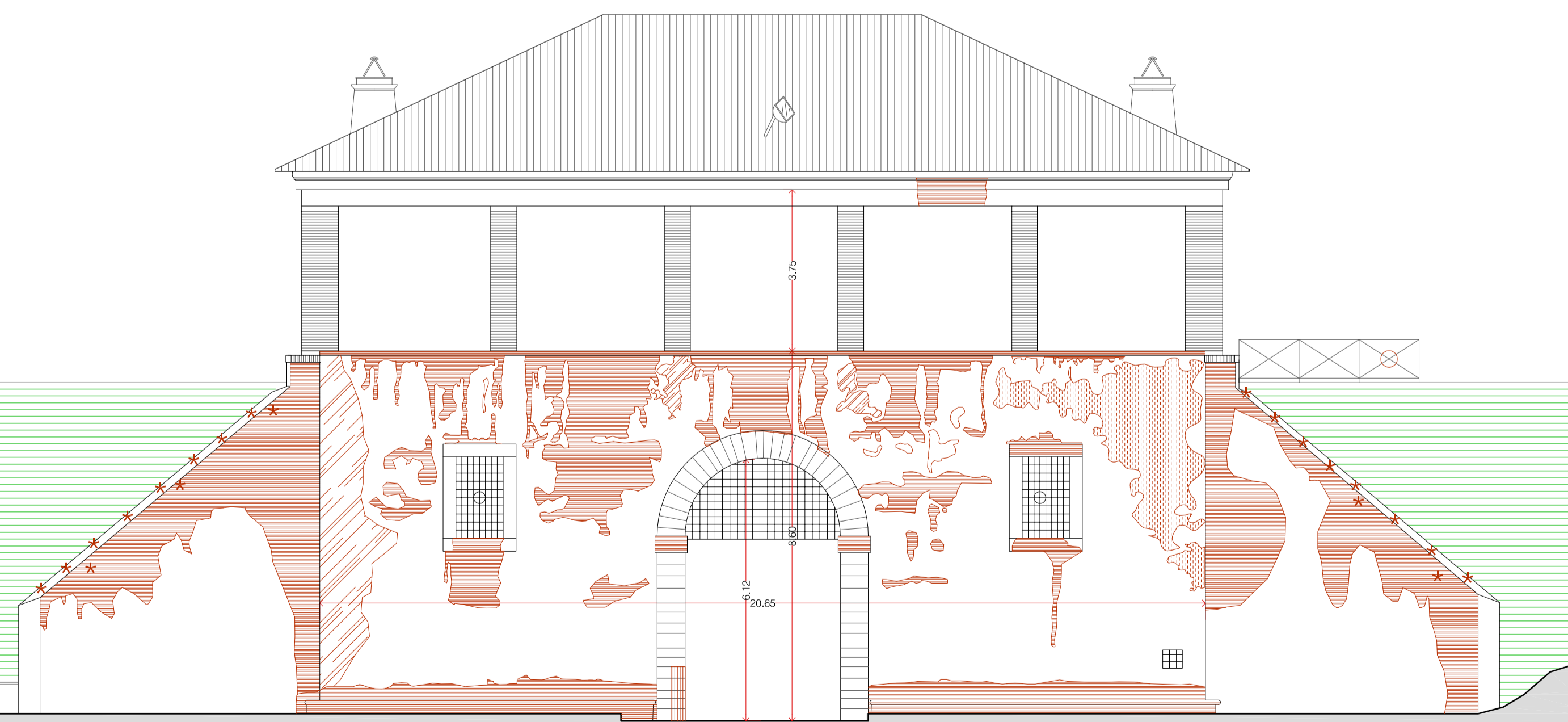

prospetto interno mura



prospetto laterale lato P.zzale Verdi



Città di Lucca
Amministrazione comunale

PROGETTO DI RIQUALIFICAZIONE DI
PORTA S.DONATO NUOVA - LUCCA

04

Oggetto:
STATO ATTUALE
prospetti e sezione
indicazione generale del degrado

Scala
1/100

Rif.archivio

Data
19/01/2016

Disegnatore

Progettisti:
Progetto:
2P_Architettura
Arch. Lorenzo Pieri - Arch. Franco Puccetti

Collaboratori:
Arch. Massimiliano Gobbi

Revisioni

Responsabile del Procedimento